



KODA VE ARANAĞME



KODA VE ARANAĞME

SİNEMİ DELDİ BU GÜN RİZÂ
BİR CİVAN KAŞI SA RIK SARMIŞ
Şİ VE Sİ NÂ Zİ EDÂ SİHAN



FE Tİ ÇAR PÂ RE Lİ GÜL YANAKLI GÜLGÜLÜ KERRÂ KE Lİ MOR HÂ
E FEH DİM BA ŞI NA SÜRME ÇEKMEŞ İTİŞÂ HİLER SÜZÜM MÜŞ KA
DE Sİ PEK Bİ BE DEL GERDE Nİ PÜŞ KÖRME BEN Lİ GÖZLERİ GAYET

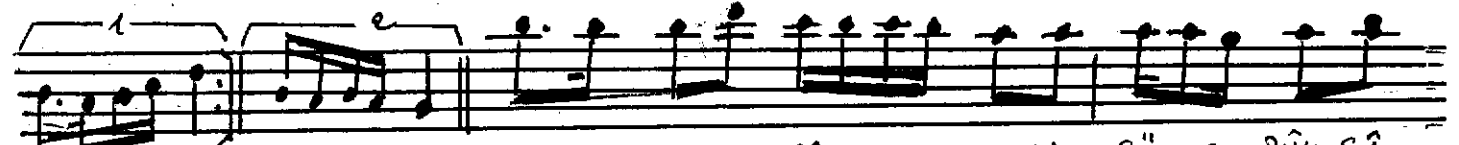

RE Lİ RE Lİ GİFTE BEN Lİ SİM GER DEN Lİ GÜNEŞ RÜH SÂ
Şİ NA Şİ NA ŞİMDİ GİRMİŞ DAHI TAH Mİ NİM DE ON BEŞ YA
GÜZ ZEL GÜ ZEL SİRMA KÂ KÜL SİM GER DEN.. ZÜLF TEL TELİN



RE Lİ GİFTE BEN Lİ SİM GER DEN Lİ GÜNEŞ RÜH SÂ RE Lİ
Şİ NA ŞİMDİ GİRMİŞ DAHI TAH Mİ NİM DE ON BEŞ YA Şİ NA
CE BEL SİRMA KÂ KÜL SİM GER DEN.. ZÜLF TEL TELİN CE BEL

14-3-1929

TIP RAYRAMI

SİNEMİ DELDİ BU GÜN BİR ÂFET-İ ÇAR PÂRELİ
GÜL YANAKLI, GÜLGÜLÜ KERRÂKELİ, MOR HÂRELİ
GİFTE BEN Lİ, SİM GERDEN Lİ, GÜNEŞ RÜH SÂRE Lİ
GÜL YANAKLI, GÜLGÜLÜ KERRÂKELİ, MOR HÂRELİ

BİR CİVAN KAŞI, SARIK SARMIŞ, EFENDİM BAŞINA
SÜRME ÇEKMEŞ, İTİ-İ ŞÂHİLER SÜZÜM MÜŞ KAŞINA
ŞİMDİ GİRMİŞ DAHI TAH Mİ NİM DE, ON BEŞ YAŞINA,
GÜL YANAKLI, GÜLGÜLÜ KERRÂKELİ, MOR HÂRELİ

ŞİVE Sİ, NÂ Zİ EDÂ Sİ, HANDESİ PEK Bİ BEDEL,
GERDENİ PÜSKÜRME BEN Lİ, GÖZLERİ GAYET GÜZEL
SİRMA KÂ KÜL, SİM GERDEN, ZÜLF TEL TEL, İNCE BEL
GÜL YANAKLI, GÜLGÜLÜ KERRÂKELİ, MOR HÂRELİ